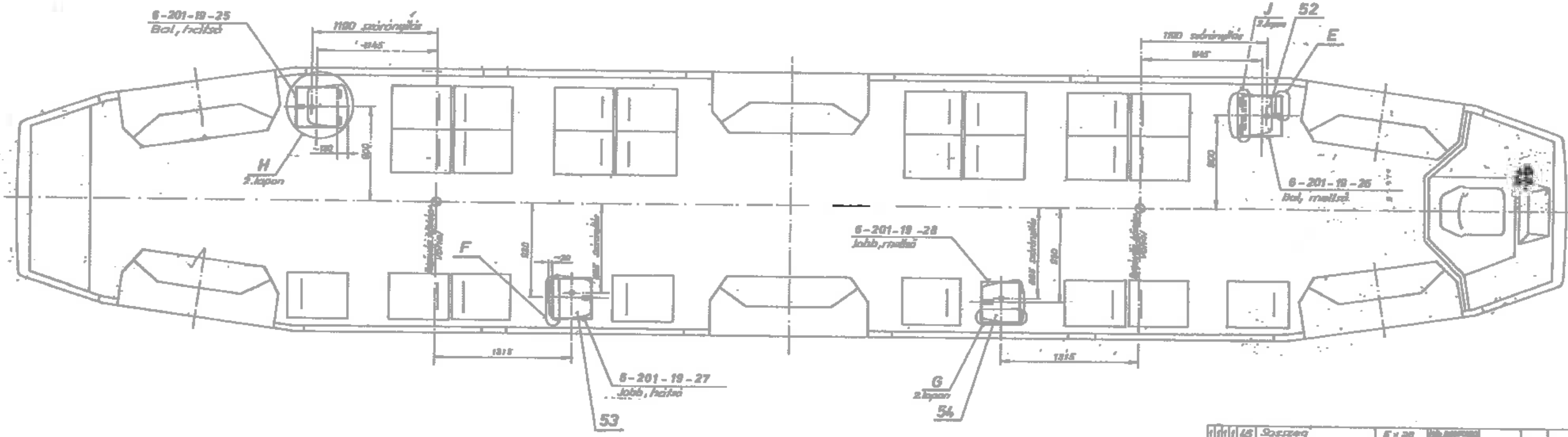

E

M 1:1

Fedél és edény nélkül ábrázolva

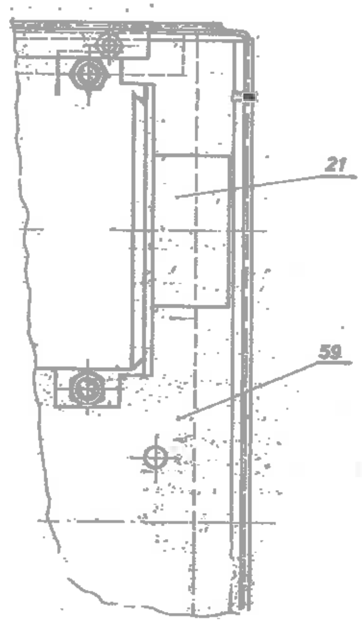

F

M 1:1

Fedél és edény nélkül ábrázolva

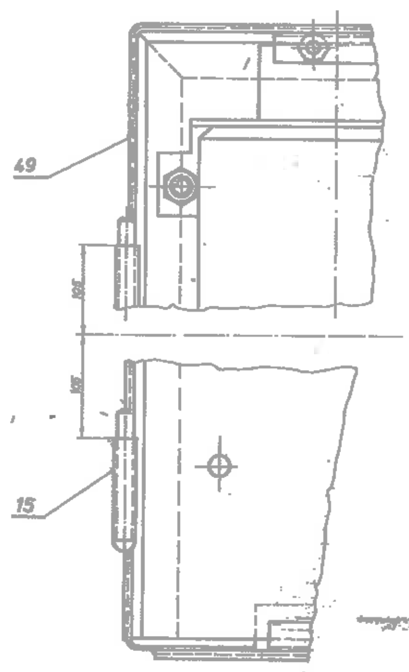

Az 54. ... a homokadó 49. ... ; a 3-as lap szerint.

No.	Megnevezés	Méret	Szabvány			Tömeg	Rajzszám
75	Kenőcső			[illegible]			
74	Ragasztó			[illegible]			
73							
72							
71							
70							
69							
68							
67	Csavar					0,05	[illegible]
66							
65	Ütköző					0,12	[illegible]
64	Ütközőcsavar					0,04	[illegible]
63	Csapágy siltével					0,02	[illegible]
62	Csapágy					0,4	[illegible]
61	Zár					0,11	[illegible]
60	Homokszóró edény					4,38	[illegible]
59	Alaplap					4,63	[illegible]
58							
57	Bilincs	20x2-55	MSz 4374	16 BDH			
56	Cső					0,08	[illegible]
55	Kar					0,67	[illegible]
54	Jobb mellső homokszóró fedél					2,44	[illegible]
53	Jobb hátsó homokszóró fedél					2,44	[illegible]
52	Bal mellső homokszóró fedél					2,40	[illegible]
51	Bal hátsó homokszóró fedél					2,39	[illegible]
50							
49	[illegible]					0,44	[illegible]
48							
47	Rúd szegecs	4 x 8	[illegible]				
46	Sasszeg	3,2 x 22	[illegible]				

No.	Megnevezés	Méret	Szabvány			Tömeg	Rajzszám
45	Sasszeg	5 x 28	[illegible]				
44	Alátét	7	[illegible]				
43	Alátét	13	[illegible]				
42	Alátét	11	[illegible]				
41	Rugós alátét	10	MSz 2310	C 45	[illegible]		
40	Rugós alátét	8	MSz [illegible]	C 45	[illegible]		
39	Alátét	6	[illegible]				
38	Rugós alátét	4	MSz 2310	C 45	[illegible]		
37							
36	Anya	M10	MSz 2260	5	[illegible]		
35	Anya	M10	MSz 2260	5	[illegible]		
34	Anya	M8	MSz 2260	5	[illegible]		
33	Anya	M6	MSz 2260	5	[illegible]		
32	Anya	M8	MSz 2260	5	[illegible]		
31	Anya	M4	MSz 2260	5	[illegible]		
30							
29	D. fejű csavar	4 x 16	MSz [illegible]	4.8	[illegible]		
28	Csavar	8 x 12	MSz 2463	5.6	[illegible]		
27	D. fejű csavar	4 x 8	MSz [illegible]	4.8	[illegible]		
26	Csavar	6 x 12	MSz 2463	5.6	[illegible]		
25	Csap	10 x 60 x 45					
24							
23							
22							
21	Elektromágnes	24 V				9,0	
20	Kapocs						
19	Fonal	5 x 480					
18	Fonal	5 x 300					
17	Tok						
16	Ablakrögzítő ..., jobb						
15	Ablakrögzítő ..., bal						
14							
13	Talp						6-201-19-11-9
12	Záróelemtartó					0,01	[illegible]
11	Mágnesgomb					0,05	[illegible]
10	Anya					0,07	6-201-19-27-3
9	Tömítés					0,04	[illegible]
8	Lemez						[illegible]
7	Lemez						[illegible]
6	Cső					0,02	[illegible]
5	Rugó					0,05	[illegible]
4	[illegible]					0,10	[illegible]
3	[illegible]					0,10	[illegible]
2	Állító anyák					0,01	[illegible]
1	Csapszeg					0,05	[illegible]

HOMOKSZÓRÓ, BERENDEZÉS

1:20

6-201-19-(25-28)

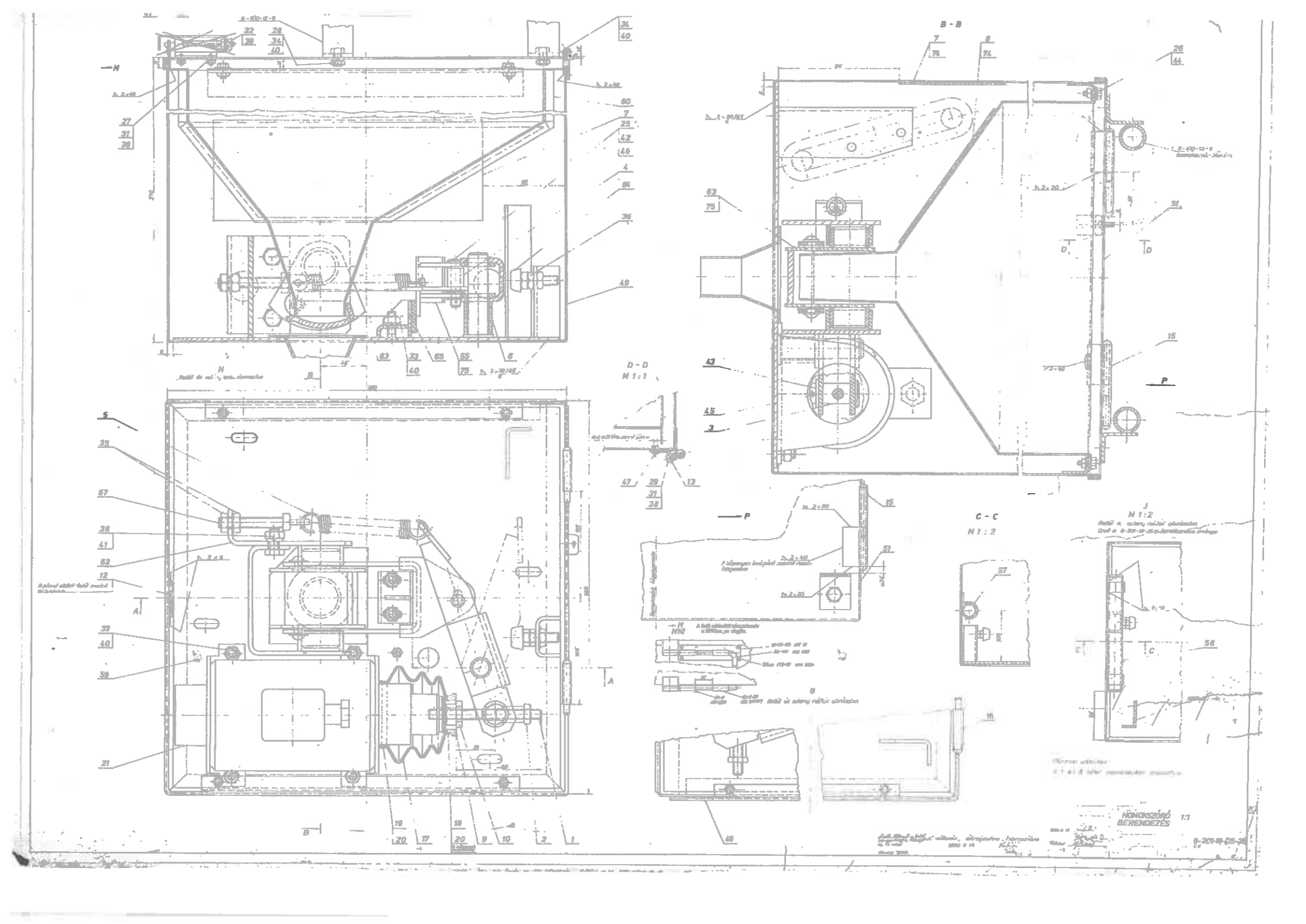
B - B
D - D
M 1:1
C - C
M 1:2
J
M 1:2
HÖKÖSZÓRÓ
BERENDEZÉS
1:1